

- Formular -

PROCES - VERBAL
de afișare a ofertei de vânzare

Județul/Localitatea BISTRIȚA-NĂSĂUD	Registrul de evidență nr. <u>2237</u> ... din
Primăria DUMITRIȚA	<u>21.1.07</u> .../... <u>2023</u> ... (zi/lună/an)

Încheiat astăzi,, în temeiul art. 6 alin. (2) din Legea nr. 17/2014 privind unele măsuri de reglementare a vânzării terenurilor agricole situate în extravilan și de modificare a Legii nr. 268/2001 privind privatizarea societăților ce dețin în administrare terenuri proprietate publică și privată a statului cu destinație agricolă și înființarea Agenției Domeniilor Statului, cu modificările și completările ulterioare.

În vederea îndeplinirii formalităților prevăzute de lege și aducerii la cunoștința preemtorilor a ofertei de vânzare nr. din data de, depusă de către, în calitate de vânzător/vânzătoare, proprietar/coproprietar/asociat unic/acționar, al terenului agricol situat în extravilanul localității, județul, s-a constatat afișarea ofertei de vânzare la sediul instituției și pe pagina de internet **www.dumitrita.ro** în data de ..

Oferta de vânzare nr. din data de se afișează pentru un termen de 45 de zile lucrătoare și conține informații privind proprietarul terenului agricol, date privind identificarea terenului, precum și condițiile de vânzare.

În acest sens s-a întocmit proces - verbal de afișare a ofertei de vânzare nr. din data de a terenului agricol situat în extravilan.

Primar
UCHRENCIUC ILIE VASILE
(numele și prenumele în clar)
Semnătura



Secretar general,
MORARIU IOAN CRISTIAN

Consilier,
ȚĂRAN ADRIAN VASILE



- Formular pentru persoane fizice -

CERERE
pentru afișarea ofertei de vânzare a terenului

Județul/Localitatea (*) BISTRIȚA-NĂSĂUD	Nr. unic de înregistrare al ofertei de vânzare din Registrul de evidență
Primăria (*) DUMITRIȚA	Nr. 2230 din 21 / 07 / 2023 (zi/lună/an) (*)

Stimată doamnă primar/Stimate domnule primar,

(*) Subsemnatul/Subsemnata, REGLEAN MĂCIOARA,
CNP 2590801060814, în calitate de proprietar, identificat/identificată cu C.I.
seria KB nr. 450306, eliberat(ă) de SPELEA BN, data și locul nașterii 01.08.1959,
localitatea BUDACU DE SUS, județul/țara B-N, cetățenia ROMÂNĂ, naționalitatea ROMÂNĂ,

(**) cu domiciliul în: localitatea, str. nr., bl., sc.
., et., ap., județul/sectorul, codul poștal, țara,
telefon, fax., e-mail,

(**) reședința în România (dacă este cazul): localitatea, str. nr., bl.
., sc., et., ap., județul/sectorul, codul poștal
., telefon, fax., e-mail,

(***) prin (numele și prenumele), CNP, în calitate de, conform
., localitatea, str. nr., bl., sc., et.
., ap., județul/sectorul, codul poștal, telefon, fax.
., e-mail,

având în vedere dispozițiile Legii nr. 17/2014 privind unele măsuri de reglementare a vânzării terenurilor agricole situate în extravilan și de modificare a Legii nr. 268/2001 privind privatizarea societăților ce dețin în administrare terenuri proprietate publică și privată a statului cu destinație agricolă și înființarea Agenției Domeniilor Statului, cu modificările și completările ulterioare, solicit prin prezenta cerere afișarea ofertei de vânzare anexate, în termenul prevăzut de Legea nr. 17/2014, cu modificările și completările ulterioare.

Am cunoștință despre existența următorilor preemptori pentru exercitarea dreptului de preempțiune asupra ofertei mele de vânzare:

- preemptori de rang I: coproprietarii, soții, rudele până la gradul al treilea și afinii până la gradul al treilea, în această ordine;
- preemptori de rang II: proprietarii investițiilor agricole pentru culturile de pomi, viță - de - vie, hamei, irigații exclusiv private aflate pe terenurile ce fac obiectul ofertelor de vânzare și/sau arendașii. În cazul în care pe terenurile supuse vânzării se află investiții agricole pentru culturile de pomi, viță - de - vie, hamei și pentru irigații, prioritate la cumpărarea acestor terenuri au proprietarii acestor investiții;
- preemptori de rang III: proprietarii și/sau arendașii terenurilor agricole vecine cu terenul supus vânzării, cu respectarea dispozițiilor prevăzute la art. 4 alin. (2) și (4) din Legea nr. 17/2014, cu modificările și completările ulterioare,;
- preemptori de rang IV: tinerii fermieri;
- preemptori de rang V: Academia de Științe Agricole și Silvicultură "Gheorghe Ionescu - Șișești" și unitățile de cercetare - dezvoltare din domeniile agriculturii, silviculturii și industriei alimentare, organizate și reglementate prin Legea nr. 45/2009 privind organizarea și funcționarea Academiei de Științe Agricole și Silvicultură "Gheorghe Ionescu - Șișești" și a sistemului de cercetare - dezvoltare din domeniile agriculturii,

silviculturii și industriei alimentare, cu modificările și completările ulterioare, precum și instituțiile de învățământ cu profil agricol, în scopul cumpărării terenurilor agricole situate în extravilan cu destinația strict necesară cercetării agricole, aflate în vecinătatea loturilor existente în patrimoniul acestora

- preemptori de rang VI: persoane fizice cu domiciliul/reședința situat/situată în unitățile administrativ - teritoriale unde este amplasat terenul sau în unitățile administrativ - teritoriale vecine;
- preemptori de rang VII: statul român, prin Agenția Domeniilor Statului

Declar că sunt proprietar al terenului în suprafață de 0.21,98 ha, reprezentând cota - parte 1/11 . . . , situat în extravilanul localității BUSACU DE SUS, identificat cu număr cadastral 25905 . . . înscris în cartea funciară nr. 15905 . . . a unității administrativ - teritoriale DOMUȘREȚA, care face obiectul ofertei de vânzare.

Declar că:

- terenul face obiectul unor litigii sau al unei proceduri de executare silită: Da Nu
- terenul este grevat de sarcini: Da Nu
- am cunoștință și am respectat prevederile art. 4 alin. (6) din Legea nr. 17/2014, cu modificările și completările ulterioare, cu privire la înstrăinarea terenurilor agricole situate în extravilan pe care sunt situri arheologice clasate.

În susținerea cererii, depun la primărie cererea de afișare a ofertei, însoțită de următoarele documente:

1. COPIE C.I.
2. EXTRAS C.F. ȘI EXTRAS DIN PLAN CADASTRAL
3. CERTIFICAT FISCAL
4.
5.

Îmi exprim acordul cu privire la utilizarea și prelucrarea datelor cu caracter personal și la introducerea datelor și informațiilor din cerere și documentele anexate în bazele de date care se organizează în temeiul Legii nr. 17/2014, cu modificările și completările ulterioare, și al legislației subsecvente, cu respectarea prevederilor Regulamentului (UE) 2016/679 al Parlamentului European și al Consiliului din 27 aprilie 2016 privind protecția persoanelor fizice în ceea ce privește prelucrarea datelor cu caracter personal și privind libera circulație a acestor date și de abrogare a Directivei 95/46/CE (Regulamentul general privind protecția datelor) și ale Legii nr. 190/2018 privind măsuri de punere în aplicare a Regulamentului (UE) 2016/679 al Parlamentului European și al Consiliului din 27 aprilie 2016 privind protecția persoanelor fizice în ceea ce privește prelucrarea datelor cu caracter personal și privind libera circulație a acestor date și de abrogare a Directivei 95/46/CE (Regulamentul general privind protecția datelor), cu modificările ulterioare.

Cunoscând că falsul în declarații se pedepsește conform Legii nr. 286/2009 privind Codul penal, cu modificările și completările ulterioare, declar că datele sunt reale, corecte și complete.

Vânzător/Împuternicit,
REȘLEAN MARIOARA
(numele și prenumele în clar)

Semnătura
[Signature]

Data 21.07.2023

NOTE:

- Câmpurile notate cu (*) sunt obligatoriu de completat.
- Câmpurile notate cu (**) se completează de către cetățenii unui stat membru al Uniunii Europene, ai

statelor care sunt parte la Acordul privind Spațiul Economic European (ASEE) sau ai Confederației Elvețiene.

- Câmpurile notate cu (*) se completează de către proprietar.
 - Câmpurile notate cu (***) se completează de către împuternicit. În acest caz, prezintă documentele doveditoare ale calității de împuternicit.
 - Câmpurile notate cu (*) din tabelul cu documentele depuse se marchează cu bifă în căsuța aferentă.
-

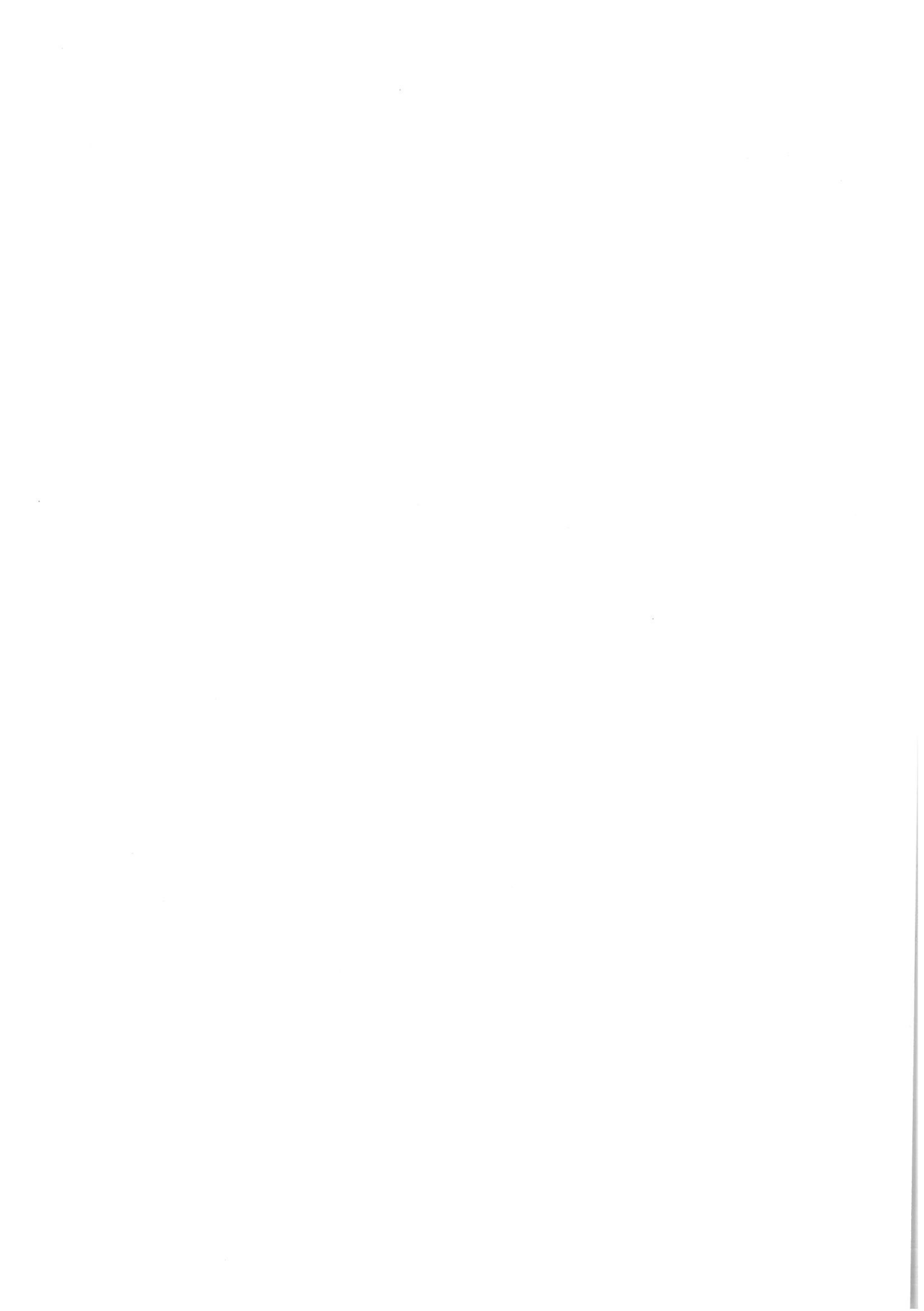

(1) - Model -
- Formular pentru persoane fizice -

OFERTĂ DE VÂNZARE TEREN

Subsemnatul/Subsemnata¹⁾ REBLEAN MĂRIOARA
CNP 2590801060814, având adresa de comunicare în: localitatea BUDAU DE SUS,
str. nr. 261, bl., sc., et., ap.,
județul/sectorul B-N, codul poștal 427036, e-mail, tel. 0740596006
vând teren agricol situat în extravilan, în suprafață de 0.21,98 (ha), reprezentând cota parte 1/1,
la prețul de (*) 30.000 (lei).

Condițiile de vânzare²⁾ sunt următoarele: 30.000 lei

Date privind identificarea terenului:

Specificare	Informații privind amplasamentul terenului						Categoria de folosință ³⁾ (**)	Observații	
	Orașul/ Comuna/ Județul (*)	Suprafață (ha)		Număr cadastral (**)	Număr de carte funciară (**)	Număr tarla/lot (**)			Număr parcelă (**)
		Suprafața totală (*)	Cotă - parte ⁵⁾						
Se completează de către vânzător.	<u>BUMBEȘTA</u>	<u>0.21,98</u>	<u>1/1</u>	<u>25905</u>	<u>25905</u>		<u>ARABIL</u>		
Verificat primărie ⁴⁾	<u>X</u>	<u>X</u>	<u>X</u>	<u>X</u>	<u>X</u>		<u>X</u>		

(*) Declar că terenul agricol situat în extravilan face obiectul acțiunii pentru pronunțarea unei hotărâri judecătorești care să țină loc de contract de vânzare:

DA

NU

Cunoscând că falsul în declarații se pedepsește conform Legii nr. 286/2009 privind Codul penal, cu modificările și completările ulterioare, declar că datele sunt reale, corecte și complete.

Vânzător/Împuternicit,
REBLEAN MĂRIOARA
(numele și prenumele în clar)

Semnătura
[Signature]
L.S.

Data 21.07.2023

NOTE:

Câmpurile notate cu (*) sunt obligatoriu de completat.

Câmpurile notate cu (**) se completează în cazul în care sunt cunoscute informațiile.

-
- 1) Se completează numele și prenumele proprietarului terenului.
 - 2) Se va completa în cifre și litere.
 - 3) Se completează categoria de folosință a terenurilor agricole situate în extravilan conform art. 2 din Legea fondului funciar nr. 18/1991, republicată, cu modificările și completările ulterioare.
 - 4) Se completează cu "X" rubricile în care informațiile pot fi comparate cu datele din Registrul agricol, evidențele fiscale, evidențele de stare civilă, altele asemenea.
 - 5) Cota - parte din suprafață se exprimă în fracție și în hectare.
-

LISTA
preemptorilor în vederea exercitării dreptului de preempțiune asupra ofertei de vânzare în ordinea rangului de preferință

Județul (*) BISTRIȚA-NĂȘĂUD	Registrul de evidență Nr. <u>2133</u> din <u>21.07.2023</u> (*)
Unitatea administrativ - teritorială (*) DUMITRIȚA	

Ca urmare a înregistrării Ofertei de vânzare nr. 2230... depuse de REBLEAN MĂCIOARA....., în calitate de vânzător, pe baza evidențelor deținute la nivelul primăriilor și a informațiilor cuprinse în oferta de vânzare au fost identificați următorii preemptori:

preemptori de rang I: coproprietarii, soții, rudele până la gradul al treilea și afinii până la gradul al treilea, în această ordine

Nr. crt.	Numele și prenumele persoanei fizice/Denumirea persoanei/persoanelor juridice, asociației și altor entități fără personalitate juridică, precum și a persoanei juridice care nu se înregistrează în registrul comerțului	Adresă de domiciliu/reședință/sediu
1.		
2.		
...		

preemptori de rang II: proprietarii investițiilor agricole pentru culturile de pomi, viță - de - vie, hamei, irigații exclusiv private aflate pe terenurile ce fac obiectul ofertelor de vânzare și/sau arendașii. În cazul în care pe terenurile supuse vânzării se află investiții agricole pentru culturile de pomi, viță - de - vie, hamei și pentru irigații, prioritate la cumpărarea acestor terenuri au proprietarii acestor investiții.

Nr. crt.	Numele și prenumele persoanei fizice/Denumirea persoanei/persoanelor juridice, asociației și altor entități fără personalitate juridică, precum și a persoanei juridice care nu se înregistrează în registrul comerțului	Adresă de domiciliu/reședință/sediu
1.		
2.		

preemptori de rang III: proprietarii și/sau arendașii terenurilor agricole vecine cu terenul supus vânzării, cu respectarea dispozițiilor prevăzute la art. 4 alin. (2) și (4) din Legea nr. 17/2014 privind unele măsuri de reglementare a vânzării terenurilor agricole situate în extravilan și de modificare a Legii nr. 268/2001 privind privatizarea societăților ce dețin în administrare terenuri proprietate publică și privată a statului cu destinație agricolă și înființarea Agenției Domeniilor Statului, cu modificările și completările ulterioare

Nr. crt.	Numele și prenumele persoanei fizice/Denumirea persoanei/persoanelor juridice, asociației și altor entități fără personalitate juridică, precum și a persoanei juridice care nu se înregistrează în registrul comerțului	Adresă de domiciliu/reședință/sediu
1.	POP NISTOR ADRIAN	BUDAȘI DE SUS NR. 313
2.	NĂMEȘ NICOLAE OLIMPIU	BUDAȘI DE SUS NR. 60
3.		
4.		

preemptori de rang IV: tinerii fermieri

Nr. crt.	Numele și prenumele persoanei fizice/altor entități fără personalitate juridică, precum și ale persoanei juridice care nu se înregistrează în registrul comerțului	Adresă de domiciliu/reședință/sediu
1.		
2.		

preemptori de rang V: Academia de Științe Agricole și Silvicultură "Gheorghe Ionescu - Șişești" și unitățile de cercetare - dezvoltare din domeniile agriculturii, silviculturii și industriei alimentare, organizate și reglementate prin Legea nr. 45/2009 privind organizarea și funcționarea Academiei de Științe Agricole și Silvicultură "Gheorghe Ionescu - Șişești" și a sistemului de cercetare - dezvoltare din domeniile agriculturii, silviculturii și industriei alimentare, cu modificările și completările ulterioare, precum și instituțiile de învățământ cu profil agricol, în scopul cumpărării terenurilor agricole situate în extravilan cu destinația strict necesară cercetării agricole, aflate în vecinătatea loturilor existente în patrimoniul acestora

Nr. crt.	Denumirea persoanei/persoanelor juridice, asociațiilor și altor entități fără personalitate juridică, precum și a persoanei juridice care nu se înregistrează în registrul comerțului	Adresă de domiciliu/reședință/sediu
1.		
2.		

preemptori de rang VI: persoane fizice cu domiciliul/reședința situat/situată în unitățile administrativ - teritoriale unde este amplasat terenul sau în unitățile administrativ - teritoriale vecine

Nr. crt.	Numele și prenumele persoanei fizice/Denumirea persoanei/persoanelor juridice, asociațiilor și altor entități fără personalitate juridică, precum și a persoanei juridice care nu se înregistrează în registrul comerțului	Adresă de domiciliu/reședință/sediu
1.		
2.		

preemptori de rang VII: statul român, prin Agenția Domeniilor Statului

Nr. crt.	Denumirea persoanei/persoanelor juridice, asociațiilor și altor entități fără personalitate juridică, precum și a persoanei juridice care nu se înregistrează în registrul comerțului	Adresă de domiciliu/reședință/sediu
1.		
2.		

Primar
UCHRENCIUC ILIE VASILE
(numele și prenumele/semnătura)

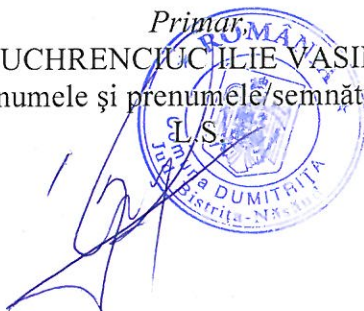

Secretar primărie.
MORARIU IOAN
CRISTIAN
(numele și
prenumele/semnătura)

Data 11.07.2023

NOTĂ:

Câmpurile notate cu (*) sunt obligatoriu de completat.





**EXTRAS DE CARTE FUNCİARĂ
PENTRU INFORMARE**

Carte Funciară Nr. 25905 Dumitrita

A. Partea I. Descrierea imobilului

TEREN Extravilan

Adresa: Jud. Bistrita Nasaud

Nr. Crt	Nr. cadastral Nr. topografic	Suprafața* (mp)	Observații / Referințe
A1	25905	2.198	Teren neimprejmuit;

B. Partea II. Proprietari și acte

Înscrieri privitoare la dreptul de proprietate și alte drepturi reale	Referințe
5980 / 03/02/2022	
Act Notarial nr. 12, din 01/02/2022 emis de Dragut Maria;	
B6 Intabulare, drept de PROPRIETATEcu titlu mostenire, dobandit prin Succesiune, cota actuala 1/1 1) REGLEAN MĂRIOARA	A1

C. Partea III. SARCINI .

Inscrieri privind dezmembrămintele dreptului de proprietate, drepturi reale de garanție și sarcini	Referințe
NU SUNT	

Anexa Nr. 1 La Partea I

Teren

Nr cadastral	Suprafața (mp)*	Observații / Referințe
25905	2.198	

* Suprafața este determinată în planul de proiecție Stereo 70.

DETALII LINIARE IMOBIL

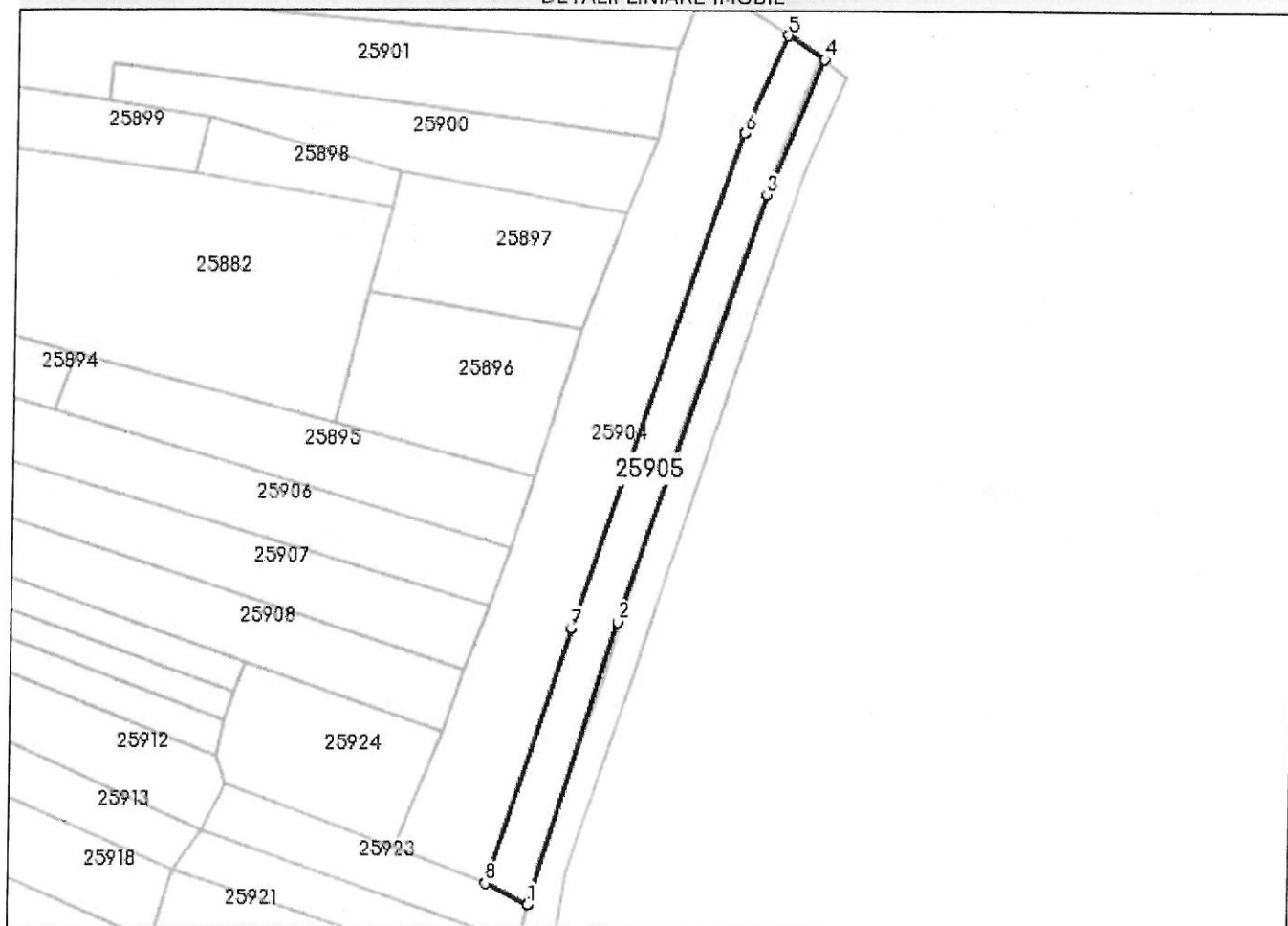

Date referitoare la teren

Nr Crt	Categorie folosință	Intra vilan	Suprafața (mp)	Tarla	Parcelă	Nr. topo	Observații / Referințe
1	arabil	NU	2.198	-	-	-	SECTOR 1, ID 100122

Lungime Segmente

1) Valorile lungimilor segmentelor sunt obținute din proiecție în plan.

Punct început	X / Y	Punct sfârșit	X / Y	Lungime segment (** (m)
1	472.789,514 618.037,003	2	472.810,204 618.104,915	70.994
2	472.810,204 618.104,915	3	472.843,881 618.207,363	107.841
3	472.843,881 618.207,363	4	472.857,229 618.239,847	35.12
4	472.857,229 618.239,847	5	472.848,467 618.245,579	10.47

Punct început	X / Y	Punct sfârșit	X / Y	Lungime segment (** (m)
5	472.848,467 618.245,579	6	472.838,389 618.222,026	25.619
6	472.838,389 618.222,026	7	472.799,099 618.103,393	124.97
7	472.799,099 618.103,393	8	472.779,397 618.042,051	64.428
8	472.779,397 618.042,051	1	472.789,514 618.037,003	11.306

** Lungimile segmentelor sunt determinate în planul de proiecție Stereo 70 și sunt rotunjite la 1 milimetru.

*** Distanța dintre puncte este formată din segmente cumulate ce sunt mai mici decât valoarea 1 milimetru.

Extrasul de carte funciară generat prin sistemul informatic integrat al ANCPPI conține informațiile din cartea funciară active la data generării. Acesta este valabil în condițiile prevăzute de art. 7 din Legea nr. 455/2001, coroborat cu art. 3 din O.U.G. nr. 41/2016, exclusiv în mediul electronic, pentru activități și procese administrative prevăzute de legislația în vigoare. Valabilitatea poate fi extinsă și în forma fizică a documentului, fără semnătură olografă, cu acceptul expres sau procedural al instituției publice ori entității care a solicitat prezentarea acestui extras.

Verificarea corectitudinii și realității informațiilor conținute de document se poate face la adresa www.ancpi.ro/verificare, folosind codul de verificare online disponibil în antet. Codul de verificare este valabil 30 de zile calendaristice de la momentul generării documentului.

Data și ora generării,

21/07/2023, 11:33

BIUTA AURORA



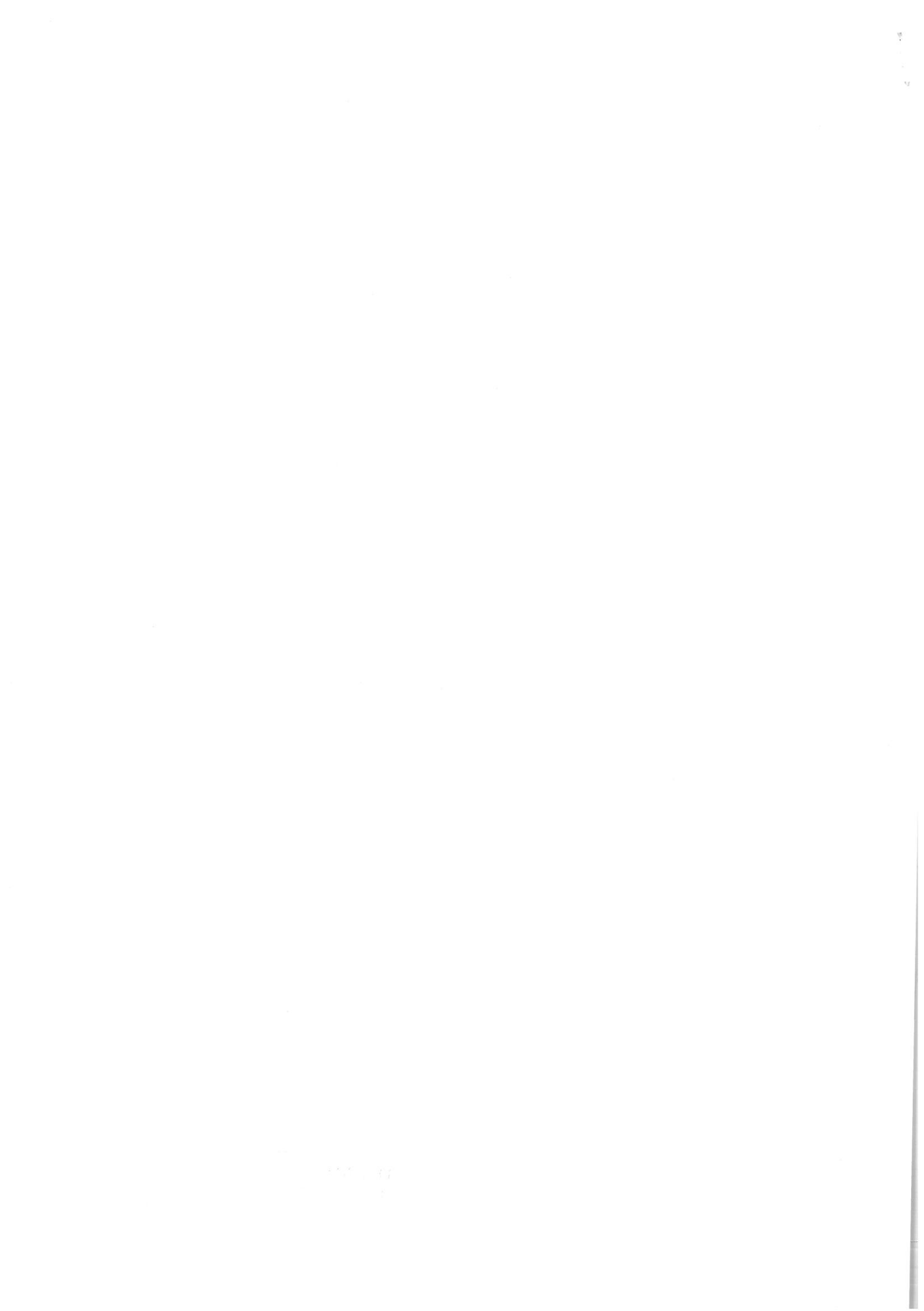

Cod verificare



100149280369

EXTRAS DE PLAN CADASTRAL

pentru imobilul cu IE 25905, UAT Dumitrita / BISTRITA
NASAUD, -

Nr.cerere	42506
Ziua	21
Luna	07
Anul	2023

Teren: 2.198 mp

Teren: Extravilan

Categoria de folosinta(mp): Arabil 2198mp

Plan detaliu

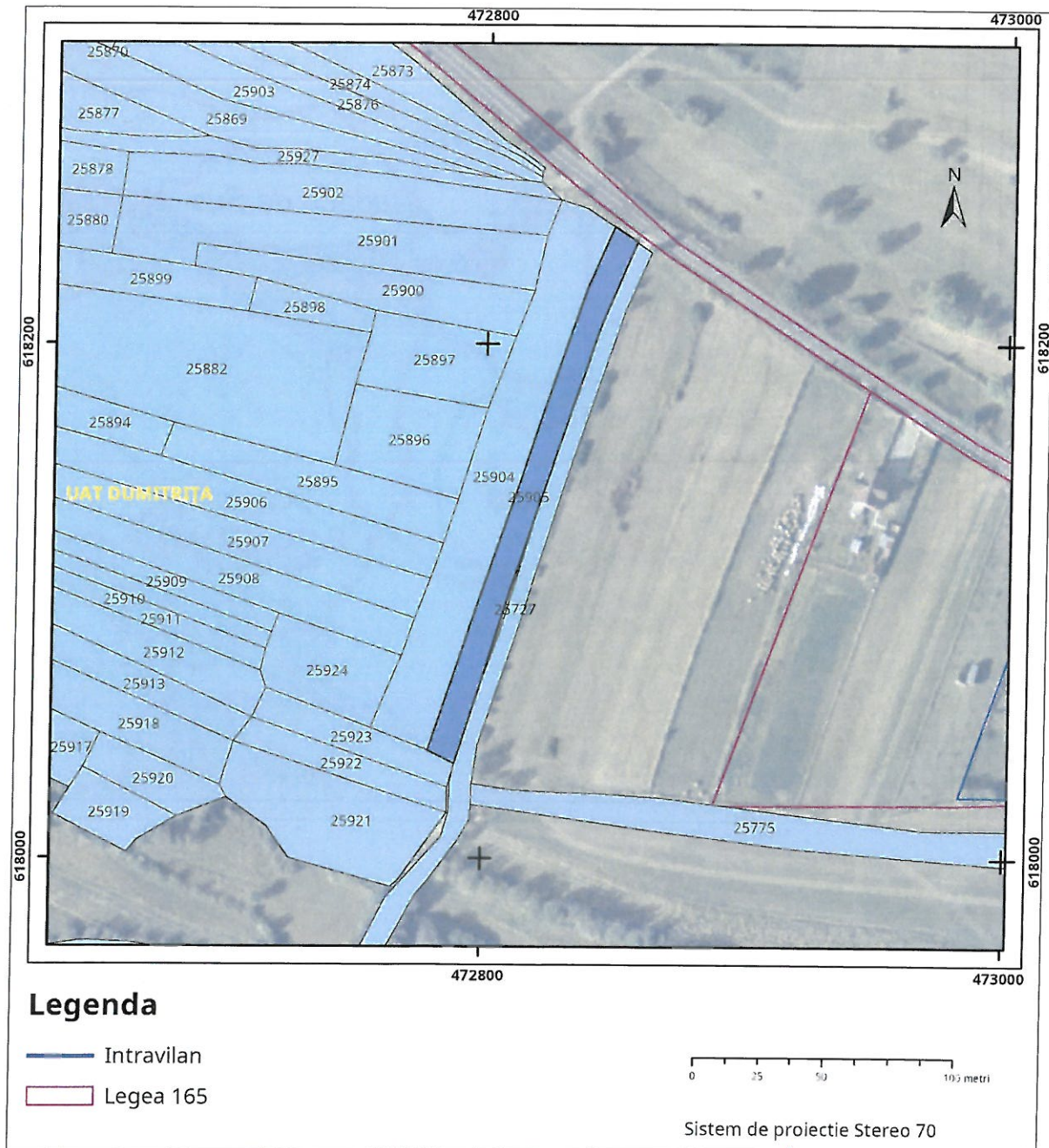

Plan de ansamblu

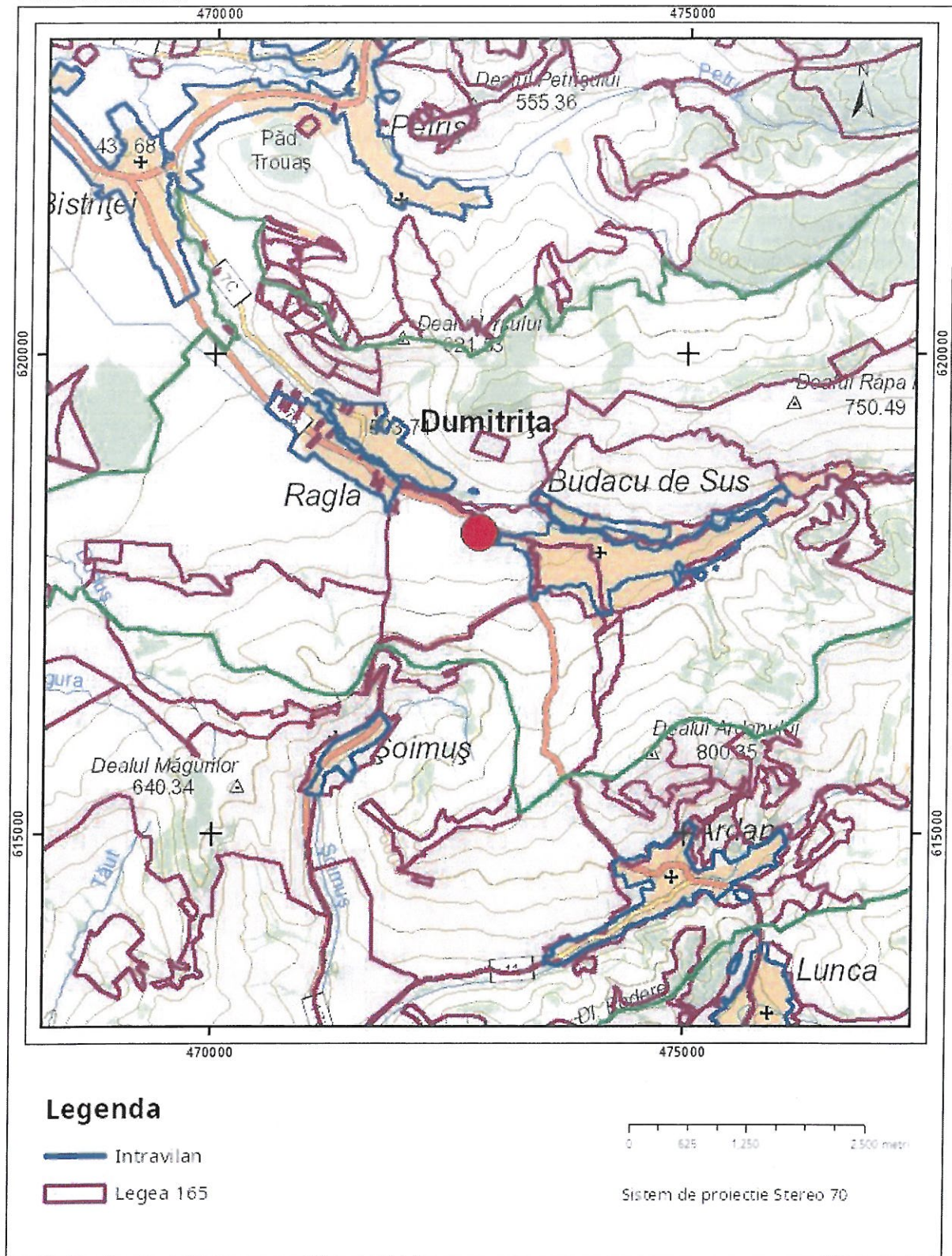

Sarcini tehnice (intersectii cu limitele legilor speciale)
Legea 17, Art. 3

Semnat electronic

OCPI BISTRITA-NASAU

Nr. 52506

Ultima actualizare a geometriei: 23-10-2017

Data și ora generării: 21-07-2023 11:51

4 Luna 07 Anul 2023

[Handwritten signature]